

*Documento pubblicato sul sito del CNGeGL, Sezione Amministrazione Trasparente, in data: 16/10/2018*

**Delibera n. -28. Servizio di autonoleggio con conducente (periodo 31/07/2018-30/06/2019).  
Determina di aggiudicazione a ratifica – Coop. di Lavoro Airport Soc. Cooperativa (CIG  
7545176C32) [ALL. 6, a) e b)].**

Il Consiglio,

- atteso che:

- il CNGeGL ha reso nota la necessità di provvedere alla stipula di un contratto d'appalto per la fornitura del servizio di autonoleggio con conducente, attraverso il Mercato Elettronico della Pubblica Amministrazione (MEPA);
- con Determina a contrarre n. 38 del 29/05/2018, il CNGeGL ha autorizzato l'attivazione della procedura sul MEPA da aggiudicare mediante il criterio del minor prezzo, ai sensi dell'art. 95, comma 4, lett. b), D.Lgs. n. 50/2016 e s.m.i. - per un periodo di 12 mesi decorrenti dalla data di stipula del relativo contratto, con opzione di rinnovo di mesi 5, nonché opzione di proroga, agli stessi prezzi, patti e condizioni, limitata al tempo strettamente necessario alla conclusione delle procedure per l'individuazione di un nuovo contraente e comunque non superiore a mesi 2 - trattandosi di servizio con caratteristiche standardizzate rinvenute sul MEPA e corrispondenti alle esigenze manifestate dal CNGeGL, di seguito descritte:

<b>DESCRIZIONE SERVIZIO</b>
Tratta: Roma, Piazza Colonna n. 361/Fiumicino Aeroporto
Tratta: Roma, Fiumicino Aeroporto/Piazza Colonna n. 361
Tratta: Roma, Piazza Colonna n. 361/Stazione Termini
Tratta: Roma, Stazione Termini/Piazza Colonna n. 361
Tratta: Roma, Piazza Colonna n. 361/Stazione Tiburtina
Tratta: Roma, Stazione Tiburtina/Piazza Colonna n. 361
Costo a Km fuori città di Roma e/o fuori Regione Lazio
Costo orario attesa conducente
Fermata aggiuntiva sulla tratta prevista

- sono state selezionati ed invitati i seguenti n. 4 operatori economici tra quelli risultati abilitati sul MEPA ed aventi le caratteristiche rispondenti alle esigenze del CNGeGL per la fornitura del servizio richiesto:

	<b>Ragione sociale</b>	<b>Partita iva</b>	<b>Codice Fiscale</b>
1	COOP. DI LAVORO AIRPORT-SOC. COOPERATIVA	01197541004	03443110584
2	RUGGIERI AUTONOLEGGI	01265600773	RGGFNC77D20F052C
3	SATER SOC COOP	00888671005	00426350583
4	SOC.COOP.NOSERVICE	06355601003	06355601003

- la procedura di gara, effettuata tramite RdO n. 1992971 del 21/06/2018, prevedeva la scadenza del termine per la presentazione delle offerte alle ore 12:00 del giorno 6/07/2018, dopo il quale si è proceduto alla pubblicazione dell'elenco dei fornitori invitati sul sito web del CNGeGL, sezione Amministrazione Trasparente – Bandi di gara e contratti;

- considerato che:

- alla RdO n. 1992971 del 21/06/2018 ha risposto positivamente n. 1 dei 4 operatori invitati a partecipare e precisamente: Coop. di Lavoro Airport-Soc. Cooperativa Partita IVA 01197541004;
- in data 9/07/2018 sono state esaminate la busta amministrativa e l'offerta economica del succitato partecipante;

- in data 13/07/2018, il medesimo partecipante, su richiesta da parte del CNGeGL, ha integrato la propria offerta specificando l'importo unitario offerto per le singole voci di seguito indicate:

<u>DESCRIZIONE SERVIZIO</u>	<u>IMPORTO UNITARIO OFFERTO</u>
<b>Tratta:</b> Roma, Piazza Colonna n. 361/Fiumicino Aeroporto	€ 45,00
<b>Tratta:</b> Roma, Fiumicino Aeroporto/Piazza Colonna n. 361	€ 45,00
<b>Tratta:</b> Roma, Piazza Colonna n. 361/Stazione Termini	€ 36,00
<b>Tratta:</b> Roma, Stazione Termini/Piazza Colonna n. 361	€ 36,00
<b>Tratta:</b> Roma, Piazza Colonna n. 361/Stazione Tiburtina	€ 36,00
<b>Tratta:</b> Roma, Stazione Tiburtina/Piazza Colonna n. 361	€ 36,00
Costo a Km fuori città di Roma e/o fuori Regione Lazio	€ 0,73
Costo orario attesa conducente	€ 27,00
Eventuale costo per fermata aggiuntiva distante più di 2 km sul percorso veloce	€ 13,00
Eventuale costo per fermata aggiuntiva distante meno di 2 km sul percorso veloce ***solo sosta senza attese	€ 4,00

a seguito delle suddette disamine, l'offerta – come sopra dettagliata - è risultata conforme [ALL. 6, a)];

- la graduatoria finale sulla piattaforma MEPA ha conferito la prima posizione alla Coop. di Lavoro Airport-Soc. Cooperativa Partita IVA 01197541004, quale unico operatore economico partecipante;

- previa verifica del possesso dei requisiti prescritti negli atti di gara ai sensi dell'art. 32, commi 7-10, D.Lgs. n. 50/2016 e s.m.i. - attesa la necessità di provvedere all'affidamento del servizio in argomento – si è provveduto dapprima, in data 10/07/2018, all'aggiudicazione provvisoria alla succitata Coop. di Lavoro Airport-Soc. Cooperativa Partita IVA 01197541004, e, successivamente, in data 31/07/2018, si è provveduto all'aggiudicazione definitiva ed alla conseguente stipula del contratto [ALL. 6, b)];

- per tutto quanto sopra atteso e considerato,

delibera

- di ratificare l'aggiudicazione del servizio di autonoleggio con conducente per un periodo di 12 mesi decorrenti dalla data di stipula del contratto, con opzione di rinnovo di mesi 5, nonché opzione di proroga, agli stessi prezzi, patti e condizioni, limitata al tempo strettamente necessario alla conclusione delle procedure per l'individuazione di un nuovo contraente e comunque non superiore a mesi 2 - di cui alla RDO n. 1992971 del 21/06/2018 svolta sulla piattaforma MEPA - all'operatore economico Coop. di Lavoro Airport-Soc. Cooperativa Partita IVA 01197541004, che ha offerto l'importo unitario per le singole voci di seguito indicate [ALL. 6, a)];

<u>DESCRIZIONE SERVIZIO</u>	<u>IMPORTO UNITARIO OFFERTO</u>
<b>Tratta:</b> Roma, Piazza Colonna n. 361/Fiumicino Aeroporto	€ 45,00
<b>Tratta:</b> Roma, Fiumicino Aeroporto/Piazza Colonna n. 361	€ 45,00
<b>Tratta:</b> Roma, Piazza Colonna n. 361/Stazione Termini	€ 36,00
<b>Tratta:</b> Roma, Stazione Termini/Piazza Colonna n. 361	€ 36,00
<b>Tratta:</b> Roma, Piazza Colonna n. 361/Stazione Tiburtina	€ 36,00
<b>Tratta:</b> Roma, Stazione Tiburtina/Piazza Colonna n. 361	€ 36,00
Costo a Km fuori città di Roma e/o fuori Regione Lazio	€ 0,73

Costo orario attesa conducente	€ 27,00
Eventuale costo per fermata aggiuntiva distante più di 2 km sul percorso veloce	€ 13,00
Eventuale costo per fermata aggiuntiva distante meno di 2 km sul percorso veloce ***solo sosta senza attese	€ 4,00

- di ratificare la stipula del contratto concluso con il medesimo operatore economico Coop. di Lavoro Airport-Soc. Cooperativa Partita IVA 01197541004, a mezzo piattaforma MEPA, in data 31/07/2018, ai sensi dell'art. 32, comma 10, lett. b), D.Lgs. n.50/2016 [ALL. 6, b)];
- di pubblicare sul sito istituzionale del CNGeGL, sezione Amministrazione Trasparente – Bandi di gara e contratti, il presente provvedimento di aggiudicazione a ratifica, ai sensi degli artt. 29 e 53, D.Lgs. n. 50/2016 e s.m.i..

Gli allegati formano parte integrante del presente verbale sotto la dicitura “ALL. 6, a)” e “ALL. 6, b)”.

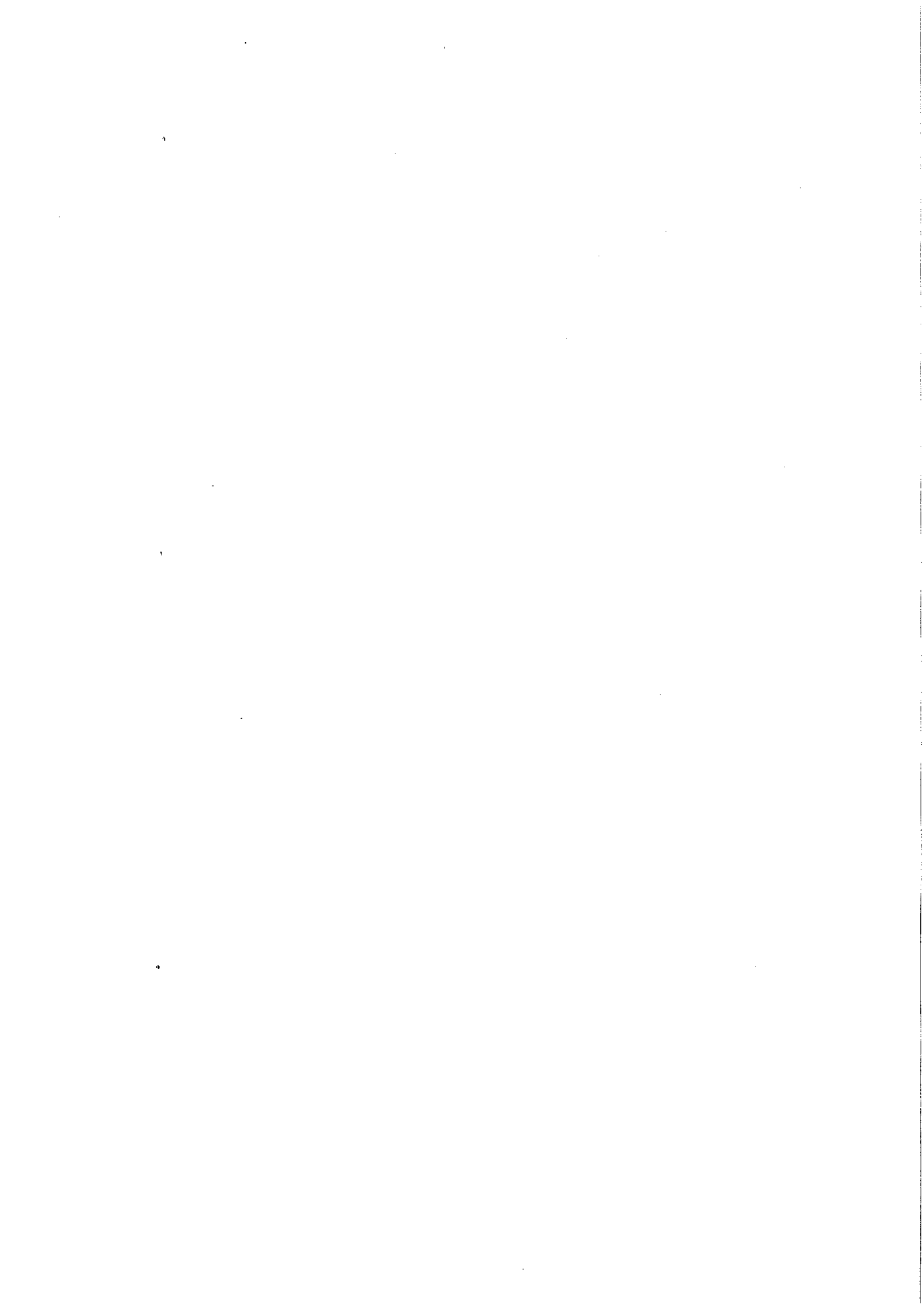

ALL. 6, a)  
 Sedute C.N. 19/09/2018

1/6

acquistinretepa.it

MERCATO ELETTRONICO  
 DELLA PUBBLICA  
 AMMINISTRAZIONE

OFFERTA ECONOMICA RELATIVA A:	
Numero RDO	1992971
Descrizione RDO	SERVIZIO DI AUTONOLEGGIO CON CONDUCENTE
Criterio di Aggiudicazione	Gara al prezzo piu' basso
Lotto	1 (Oggetto di Fornitura (Lotto unico))
CIG	7545176C32
CUP	Non inserito

AMMINISTRAZIONE	
Nome Ente	CONSIGLIO NAZIONALE GEOMETRI E GEOMETRI LAUREATI
Codice Fiscale Ente	80053430585
Nome ufficio	CONSIGLIO NAZIONALE GEOMETRI E GEOMETRI LAUREATI
Indirizzo ufficio	Piazza Colonna 361 - ROMA (RM)
Telefono / FAX ufficio	064203161 / 0648912336
Codice univoco ufficio per Fatturazione Elettronica	UFM1NI
Punto ordinante	LAUDATI PAOLA / CF:LDTPLA58D70F839U
Firmatari del contratto	PAOLO MARINI / CF:MRNPLA69P27H501K

FORNITORE	
Ragione Sociale	COOP. DI LAVORO AIRPORT - SOC. COOPERATIVA
Forma di partecipazione	Singolo operatore economico (D.Lgs. 50/2016, art. 45, comma 2, lett. a)
Partita IVA impresa	01197541004
Codice Fiscale Impresa	03443110584
Indirizzo Sede Legale	VIA PORTUENSE 2464 - FIUMICINO (RM)
Telefono / Fax	066504271 / 066506003
PEC Registro Imprese	COOPAIRPORT@LEGAL.EMAIL.IT

Tipologia impresa	Società Cooperativa
Numero di iscrizione al Registro Imprese/Nome e Nr iscrizione Albo Professionale	436224
Data di iscrizione Registro Imprese/Albo Professionale	19/02/1996
Provincia sede Registro Imprese/Albo Professionale	IT
INAIL: Codice Ditta/Sede di Competenza	4911956
INPS: Matricola aziendale	7044549452
Posizioni Assicurative Territoriali - P.A.T. numero	65446891-96
PEC Ufficio Agenzia Entrate competente al rilascio attestazione regolarità pagamenti imposte e tasse:	
CCNL applicato / Settore	AUTONOLEGGIO ED AUTORIMESSE / NOLEGGIO CON CONDUCENTE
Legge 136/2010: dati rilasciati dal Fornitore ai fini della tracciabilità dei flussi finanziari	
IBAN Conto dedicato (L 136/2010) (*)	IT13C0306949633000000000210
Soggetti delegati ad operare sul conto (*)	C/C n. 00000000210 acceso presso INTESA SANPAOLO Agenzia di Fiumicino codice IBAN IT 13 C 03069 49633 00000000210 sul quale è delegato ad operare, con procura speciale il sig. Alessandro Impeciati, nato Roma (Prov. di Rm) il 06/10/1971, ed ivi residente via A. Aliprandi n. 36 Codice Fiscale MPC LSN 71R06 H501F

DATI DELL'OFFERTA	
Identificativo univoco dell'offerta	4700755
Offerta sottoscritta da	MARINI PAOLO
Email di contatto	COOPAIRPORT@LEGAL.EMAIL.IT
L'Offerta sarà irrevocabile ed impegnativa fino al	03/08/2018 13:00
<b>Contenuto dell'Offerta - Oggetto di Fornitura (1 di 3)</b>	
Bando	SERVIZIO DI AUTONOLEGGIO

Tipologia servizio*	trasferimenti da/per aeroporti/stazione/luoghi di interesse
Tipologia veicolo*	autovettura berlina
Canone di noleggio (€)*	36
<b>Contenuto dell'Offerta - Oggetto di Fornitura (3 di 3)</b>	
Bando	SERVIZIO DI AUTONOLEGGIO CON CONDUCENTE
Categoria	Servizi di noleggio autoveicoli con conducente
Descrizione Oggetto di Fornitura	Servizi di noleggio autoveicoli con conducente
Quantità	1
<b>PARAMETRO RICHIESTO</b>	<b>VALORE OFFERTO</b>
Modello*	Mercedes classe E, mercedes classe V, mercedes classe Vito, BMW serie 5, BMW serie 7
Descrizione tecnica*	trasferimenti da/per aeroporti/stazione/luoghi di interesse
Tipologia canone*	Importo per singola ora extra
Tipo contratto*	Noleggio
Durata contratto (solo numero)*	1
Durata contratto - Unità di misura *	ore
Unità di misura*	Servizio/veicolo
Tipologia servizio*	trasferimenti da/per aeroporti/stazione/luoghi di interesse
Tipologia veicolo*	autovettura
Canone di noleggio (€)*	27
<b>Offerta economica per il lotto 1</b>	
Unità di misura dell'offerta economica	Valori al ribasso
Valore dell'offerta per il Lotto 1	<b>108,00 Euro (centootto Euro)</b>
Oneri di Sicurezza non oggetto di ribasso e non compresi nell'Offerta: <i>(non specificati)</i>	
Costi di Sicurezza aziendali concernenti l'adempimento delle disposizioni in materia di salute e sicurezza sui luoghi di lavoro di cui all'art. 95, comma 10, del D. Lgs. n. 50/2016, compresi nell'Offerta: <b>1000,00 (Euro)</b>	

	<b>CON CONDUCENTE</b>
Categoria	Servizi di noleggio autoveicoli con conducente
Descrizione Oggetto di Fornitura	Servizi di noleggio autoveicoli con conducente
Quantità	1
<b>PARAMETRO RICHIESTO</b>	<b>VALORE OFFERTO</b>
Modello*	mercedes E 220, mercedes E 250, mercedes classe V, Mercedes Vito, BMW serie 5, BMW serie 7,
Descrizione tecnica*	trasferimenti da/per aeroporti/stazione/luoghi di interesse;
Tipologia canone*	Importo per singola tratta
Tipo contratto*	Noleggio
Durata contratto (solo numero)*	1
Durata contratto - Unità di misura *	anno
Unità di misura*	Servizio/veicolo
Tipologia servizio*	trasferimenti da/per aeroporti/stazione/luoghi di interesse
Tipologia veicolo*	autovettura berlina
Canone di noleggio (€)*	45
<b>Contenuto dell'Offerta - Oggetto di Fornitura (2 di 3)</b>	
Bando	SERVIZIO DI AUTONOLEGGIO CON CONDUCENTE
Categoria	Servizi di noleggio autoveicoli con conducente
Descrizione Oggetto di Fornitura	Servizi di noleggio autoveicoli con conducente
Quantità	1
<b>PARAMETRO RICHIESTO</b>	<b>VALORE OFFERTO</b>
Modello*	mercedes classe E, mercedes classe V, mercedes classe Vito, BMW serie 5, BMW serie 7
Descrizione tecnica*	Noleggio autovettura con conducente; trasferimenti da/per aeroporti/stazione/luoghi di interesse; 12 mesi
Tipologia canone*	Importo per singola tratta in città entro GRA
Tipo contratto*	Noleggio
Durata contratto (solo numero)*	12
Durata contratto - Unità di misura *	mesi
Unità di misura*	Servizio/veicolo



<b>INFORMAZIONI DI CONSEGNA E FATTURAZIONE</b>	
Data Limite per Consegna Beni / Decorrenza Servizi	1 giorni dalla stipula
Dati di Consegna	P.zza colonna 361Roma - 00187 (RM)
Dati e Aliquote di Fatturazione	Aliquota IVA di fatturazione: 10%Indirizzo di fatturazione:P.zza colonna 361Roma - 00187 (RM)
Termini di Pagamento	60 GG Data Ricevimento Fattura

<b>SITUAZIONE DI CONTROLLO DI CUI ALL'ART. 2359 C.C.</b>
L'operatore economico non si trova rispetto ad un altro partecipante alla presente procedura di affidamento, in una situazione di controllo di cui all'articolo 2359 del codice civile o in una qualsiasi relazione, anche di fatto, che comporti che le offerte sono imputabili ad un unico centro decisionale

<b>SUBAPPALTO</b>
Il Fornitore dichiara che, in caso di aggiudicazione, per il lotto "1" non intende affidare alcuna attività oggetto della presente gara in subappalto

**Dichiarazione necessaria per la partecipazione alla Richiesta di Offerta resa ai sensi e per gli effetti degli artt. 46,47 e 76 del d.P.R. n.445/2000**

- Il Fornitore è pienamente a conoscenza di quanto previsto dalle Regole del Sistema di e-Procurement della Pubblica Amministrazione relativamente alla procedura di acquisto mediante Richiesta di Offerta (artt. 46 e 50).
- Il presente documento costituisce una proposta contrattuale rivolta al Punto Ordinante dell'Amministrazione richiedente ai sensi dell'art. 1329 del codice civile, che rimane pertanto valida, efficace ed irrevocabile sino fino alla data sopra indicata ("L'Offerta è irrevocabile ed impegnativa fino al").
- Il Fornitore dichiara di aver preso piena conoscenza della documentazione predisposta ed inviata dal Punto Ordinante in allegato alla Richiesta di Offerta, prendendo atto e sottoscrivendo per accettazione unitamente al presente documento, ai sensi di quanto previsto dall'art. 53 delle Regole del Sistema di e-Procurement della Pubblica Amministrazione, che il relativo Contratto sarà regolato dalle Condizioni Generali di Contratto applicabili al/ai Bene/i Servizio/i offerto/i, nonché dalle eventuali Condizioni particolari di Contratto predisposte e inviate dal Punto Ordinante, obbligandosi, in caso di aggiudicazione, ad osservarle in ogni loro parte.
- Il Fornitore è consapevole che, qualora fosse accertata la non veridicità del contenuto della presente dichiarazione, l'Impresa verrà esclusa dalla procedura per la quale è rilasciata, o, se risultata aggiudicataria, decadrà dalla aggiudicazione medesima la quale verrà annullata e/o revocata, e l'Amministrazione titolare della presente Richiesta di Offerta escute l'eventuale cauzione provvisoria; inoltre, qualora la non veridicità del contenuto della presente dichiarazione fosse accertata dopo la stipula, questa potrà essere risolta di diritto dalla Amministrazione titolare della presente Richiesta di Offerta ai sensi dell'art. 1456 cod. civ.
- Per quanto non espressamente indicato si rinvia a quanto disposto dalle Regole del Sistema di e-Procurement della Pubblica Amministrazione; al Contratto sarà in ogni caso applicabile la disciplina generale e speciale che regola gli acquisti della Pubblica Amministrazione.
- Il Fornitore dichiara che non sussiste la causa interdittiva di cui all'art. 53, comma 16-ter, del D.lgs. n. 165/2001 nei confronti della stazione appaltante e/o della Committente;
- Il Fornitore ha preso piena conoscenza del "Patto di Integrità", eventualmente predisposto dalla Stazione appaltante e/o dalla Committente, allegato alla richiesta di offerta, accettando le clausole ivi contenute e si impegna a rispettarne le prescrizioni;
- Il presente Documento di Offerta è esente da registrazione ai sensi del Testo Unico del 22/12/1986 n. 917, art. 6 e s.m.i., salvo che in caso d'uso ovvero ove diversamente e preventivamente esplicitato dall'Amministrazione nelle Condizioni Particolari di Fornitura della Richiesta di Offerta.

**ATTENZIONE: QUESTO DOCUMENTO NON HA VALORE SE PRIVO DELLA SOTTOSCRIZIONE A MEZZO FIRMA DIGITALE**

**FAC – SIMILE**  
ALLEGATO alle Condizioni Particolari di Fornitura e Contratto  
RdO 1992971 – CIG 7545176C32

DESCRIZIONE SERVIZIO	Importo unitario offerto
Roma - Piazza Colonna n. 361/Fiumicino Aeroporto	€ 45,00
Fiumicino Aeroporto/Roma - Piazza Colonna n. 361	€ 45,00
Roma - Stazione Termini/Roma - Piazza Colonna n. 361	€ 36,00
Roma - Piazza Colonna n. 361/Roma - Stazione Termini	€ 36,00
Roma - Stazione Tiburtina/Roma - Piazza Colonna n. 361	€ 36,00
Roma - Piazza Colonna n. 361/Roma - Stazione Tiburtina	€ 36,00
Costo Km fuori città e/o regione	€ 0,73
Costo orario attesa	€ 27,00
Eventuale costo per fermata aggiuntiva distante più di 2km sul percorso veloce	€ 13,00
Eventuale costo per fermata aggiuntiva distante meno di 2km sul percorso veloce	€ 4,00

\*\*\* solo sosta senza attese

COOP. DI LAVORO AUBORT – SOC. COOP.

PA. J. MARINI

Roma, 21/06/2018



ALL. 6, b)  
 Sedute CN. 11/09/2018 1/4

acquistinretepa.it

**MERCATO ELETTRONICO DELLA PUBBLICA AMMINISTRAZIONE**

<b>DOCUMENTO DI STIPULA DEL CONTRATTO RELATIVO A</b>	
Numero RdO	1992971
Descrizione RdO	SERVIZIO DI AUTONOLEGGIO CON CONDUCENTE
Lotto oggetto della Stipula	1 (Oggetto di Fornitura (Lotto unico))
CIG	7545176C32
CUP	non inserito
Criterio di Aggiudicazione	Gara al prezzo più basso
<b>AMMINISTRAZIONE AGGIUDICATRICE</b>	
Nome Ente	CONSIGLIO NAZIONALE GEOMETRI E GEOMETRI LAUREATI
Codice Fiscale Ente	80053430585
Nome Ufficio	CONSIGLIO NAZIONALE GEOMETRI E GEOMETRI LAUREATI
Indirizzo ufficio	Piazza Colonna 361 - ROMA (RM)
Telefono / FAX ufficio	064203161 / 0648912336
Codice univoco ufficio per Fatturazione Elettronica	UFM1NI
<b>Punto Ordinante</b>	<b>LAUDATI PAOLA /LDTPLA58D70F839U</b>
RUP	PAOLA LAUDATI
Firmatario del Contratto di Stipula	LAUDATI PAOLA /LDTPLA58D70F839U
<b>CONCORRENTE AGGIUDICATARIO</b>	
Ragione Sociale	COOP. DI LAVORO AIRPORT - SOC. COOPERATIVA Società Cooperativa
Partita IVA	01197541004
Codice Fiscale Impresa	03443110584
Indirizzo sede legale	VIA PORTUENSE 2464 - FIUMICINO (RM)
Telefono / Fax	066504271 / 066506003
PEC Registro Imprese	COOPAIRPORT@LEGAL.EMAIL.IT
Tipologia impresa	Società Cooperativa
Numero di Iscrizione al Registro Imprese / Nome e Nr iscrizione Albo Professionale	436224
Data di iscrizione Registro Imprese / Albo Professionale	19/02/1996 00:00

Provincia sede Registro Imprese / Albo Professionale	IT
INAIL: Codice Ditta / Sede di Competenza	4911956
INPS: Matricola aziendale	7044549452
Posizioni Assicurative Territoriali - P.A.T. numero	65446891-96
PEC Ufficio Agenzia Entrate competente al rilascio attestazione regolarità pagamenti imposte e tasse	
CCNL applicato / Settore	AUTONOLEGGIO ED AUTORIMESSE / NOLEGGIO CON CONDUCENTE
Legge 136/2010: dati rilasciati dal Fornitore ai fini della tracciabilità dei flussi finanziari	
IBAN Conto dedicato (L 136/2010) (*)	IT13C0306949633000000000210
Soggetti delegati ad operare sul conto (*)	C/C n. 00000000210 acceso presso INTESA SANPAOLO Agenzia di Fiumicino codice IBAN IT 13 C 03069 49633 00000000210 sul quale è delegato ad operare, con procura speciale il sig. Alessandro Impeciati, nato Roma (Prov. di Rm) il 06/10/1971, ed ivi residente via A. Aliprandi n. 36 Codice Fiscale MPC LSN 71R06 H501F

<b>DATI DELL'OFFERTA AGGIUDICATA</b>	
Identificativo univoco dell'offerta	4700755
Offerta sottoscritta da	MARINI PAOLO
Email di contatto	COOPAIRPORT@LEGAL.EMAIL.IT
Offerta presentata il	02/07/2018 11:00
L'offerta accettata era irrevocabile ed impegnativa fino al	03/08/2018 13:00
<b>Contenuto tecnico dell'Offerta</b>	
Le caratteristiche tecniche dei prodotti/servizi offerti e/o erogati sono dettagliati in tutti i documenti di offerta sottoscritti dal Concorrente ed inoltrati all'Amministrazione, e costituiscono parte integrante e sostanziale del presente contratto.	
<b>Contenuto economico dell'Offerta</b>	
Ulteriori dettagli economici dell'offerta rispetto a quelli sotto riportati sono dettagliati in tutti i documenti di offerta sottoscritti dal Concorrente ed inoltrati all'Amministrazione, e costituiscono parte integrante e sostanziale del presente contratto.	
Unità di misura dell'offerta economica	Valori al ribasso

Valore dell'offerta per il Lotto 1	108,00 Euro (centootto Euro)
Oneri di Sicurezza non oggetto di ribasso e non compresi nell'Offerta: (non specificati)	
Costi di Sicurezza aziendali concernenti l'adempimento delle disposizioni in materia di salute e sicurezza sui luoghi di lavoro di cui all'art. 95, comma 10, del D. Lgs. n. 50/2016, compresi nell'Offerta: <b>Euro '1000,00'</b>	

<b>INFORMAZIONI DI CONSEGNA E FATTURAZIONE</b>	
Data Limite per Consegna Beni / Decorrenza Servizi	1 giorni dalla stipula
Dati di Consegna	P.zza colonna 361Roma - 00187 (RM)
Dati e Aliquote di Fatturazione	Aliquota IVA di fatturazione: 10% Indirizzo di fatturazione: P.zza colonna 361Roma - 00187 (RM)
Termini di pagamento	60 GG Data Ricevimento Fattura

<b>DISCIPLINA DEL CONTRATTO</b>
<ul style="list-style-type: none"> <li>• Ai sensi di quanto disposto dall'art. 52, comma 3, lettera a) delle REGOLE DEL SISTEMA DI E-PROCUREMENT DELLA PUBBLICA AMMINISTRAZIONE e nel rispetto della procedura di acquisto mediante Richiesta di Offerta prevista dalle predette Regole agli artt. 50, 51, 52 e 53, con il presente "Documento di Stipula" l'Amministrazione, attraverso il proprio Punto Ordinante, avendo verificato la conformità dell'Offerta inviata dal Fornitore rispetto a quanto indicato nella Richiesta di Offerta, accetta l'Offerta del Fornitore sopra dettagliata.</li> <li>• Ai sensi di quanto previsto dall'art. 53, comma 4 delle Regole di accesso al Mercato Elettronico, il Contratto, composto dalla Offerta del Fornitore Abilitato e dal Documento di Stipula dell'Unità Ordinante, è disciplinato dalle Condizioni Generali relative al/ai Bene/i Servizio/i oggetto del Contratto e dalle eventuali Condizioni Particolari predisposte e inviate dal Punto Ordinante in allegato alla RdO e sottoscritte dal Fornitore per accettazione unitamente dell'Offerta.</li> <li>• Il presente Documento di Stipula è valido ed efficace a condizione che sia stato firmato digitalmente e inviato al Sistema entro il termine di validità dell'offerta sopra indicato ("Data Limite di Stipula"), salvo ulteriori accordi intercorsi tra le parti contraenti.</li> <li>• Con la sottoscrizione del presente atto si assumono tutti gli oneri assicurativi e previdenziali di legge, nonché l'obbligo di osservare le norme vigenti in materia di sicurezza sul lavoro e di retribuzione dei lavoratori dipendenti, nonché si accettano tutte le condizioni contrattuali e le penalità.</li> <li>• Si prende atto che i termini stabiliti nella documentazione allegata alla RdO, relativamente ai tempi di esecuzione del Contratto, sono da considerarsi a tutti gli effetti termini essenziali ai sensi e per gli effetti dell'art. 1457 C.C.</li> <li>• Per quanto non espressamente indicato si rinvia a quanto disposto dalle REGOLE DEL SISTEMA DI E-PROCUREMENT DELLA PUBBLICA AMMINISTRAZIONE; al Contratto sarà in ogni caso applicabile la disciplina generale e speciale che regola gli acquisti della Pubblica Amministrazione.</li> <li>• Il presente Documento di Stipula è esente da registrazione ai sensi de Testo Unico del 22/12/1986 n. 917, art. 6 e s.m.i., salvo che in caso d'uso ovvero da quanto diversamente e preventivamente esplicitato dall'Amministrazione nelle Condizioni Particolari di Fornitura della Richiesta di Offerta.</li> </ul>

Data di creazione del presente documento: 31/07/2018 14:49

**QUESTO DOCUMENTO NON HA VALORE SE PRIVO DELLA SOTTOSCRIZIONE A MEZZO FIRMA DIGITALE**



Allegato al DOCUMENTO DI STIPULA DEL CONTRATTO  
CIG: 7545176C32 - RdO 1992971



**Consiglio Nazionale  
Geometri e Geometri Laureati**

presso  
Ministero della Giustizia

**CONDIZIONI PARTICOLARI DI CONTRATTO DEL SERVIZIO DI  
AUTONOLEGGIO CON CONDUCENTE AGGIUDICATO ALLA SOCIETA'  
"COOP. DI LAVORO AIRPORT-SOC. COOPERATIVA" TRAMITE M.E.P.A. CIG:  
7545176C32 - RdO 1992971.**

Il Consiglio Nazionale Geometri e Geometri Laureati, in persona del Dirigente Dott.ssa Paola Laudati, con sede in Roma, Piazza Colonna, 361, codice fiscale n. 800.534.30585, di seguito denominato anche "Committente"

e

la società "COOP. DI LAVORO AIRPORT-SOC. COOPERATIVA", con sede in Fiumicino (RM), Via Portuense n. 2464, in persona del legale rappresentante Sig. Paolo Marini, Partita IVA n. 01197541004, di seguito denominata anche "Affidatario"

di seguito denominati congiuntamente anche "Parti"

**approvano specificatamente ai sensi e per gli effetti di cui agli articoli 1341 e 1342 codice civile ed accettano le seguenti Condizioni Particolari di Contratto:**

#### **ART. 1 OBBLIGHI DELL'AFFIDATARIO**

- a) L'Affidatario si impegna ad assicurare il servizio di autonoleggio con conducente mediante auto di rappresentanza (es.: Mercedes Classe E, Mercedes Classe V, Mercedes Classe Vito, BMW serie 5, BMW serie 5) in perfetto stato di manutenzione ed efficienza, abilitate allo svolgimento del servizio di noleggio con conducente NCC con autorizzazione e con personale qualificato ed esperto.
- b) Il Committente si riserva la facoltà di chiedere all'Affidatario - che si impegna a provvedere - l'esclusione del personale che, a suo insindacabile giudizio, non ritenesse idoneo allo svolgimento del servizio.
- c) L'Affidatario si impegna, inoltre, ad assicurare il servizio entro massimo quattro ore dalla chiamata, salvo impreviste esigenze del Committente che potranno comportare un preavviso inferiore.

Il servizio sarà richiesto o confermato successivamente - in caso di eccezionali ed impreviste esigenze - dal Committente tramite e-mail all'indirizzo [info@coopairport.it](mailto:info@coopairport.it) indicante l'orario il percorso e le persone che saranno accompagnate.

Piazza Colonna, 361  
00187 Roma

Tel. 06 4203161  
Fax 06 48912336

[www.cng.it](http://www.cng.it)  
[cng@cng.it](mailto:cng@cng.it)

C.F. 80053430585

**Allegato al DOCUMENTO DI STIPULA DEL CONTRATTO**  
**CIG: 7545176C32 - RdO 1992971**

d) L’Affidatario si impegna ad espletare il servizio presso l’aeroporto di Roma Fiumicino munito di cartello identificativo riportante il logo del Consiglio Nazionale Geometri e Geometri Laureati.

e) L’Affidatario si impegna, inoltre - ai sensi e per gli effetti della normativa vigente in materia di prevenzione della corruzione - a rispettare gli obblighi, per quanto compatibili, contenuti nel Codice di Comportamento del Consiglio Nazionale Geometri e Geometri Laureati, pubblicato sul sito web del medesimo Consiglio nella sezione “Amministrazione Trasparente”.

L’inosservanza anche di uno solo degli obblighi di cui alle lettere a), b), c), d) ed e) del presente articolo è causa di risoluzione di diritto del contratto, ai sensi e per gli effetti di cui all’art. 1456 codice civile, fatto salvo in ogni caso ogni altro rimedio di legge, ivi incluso il diritto al risarcimento degli eventuali danni subiti, secondo le modalità di cui al successivo ART. 4 (DURATA E CLAUSOLE RISOLUTIVE).

**ART. 2 GARANZIA DEFINITIVA**

L’Affidatario presta Garanzia definitiva ai sensi dell’art. 103, D.Lgs. n. 50/2016 e s.m.i., pari al 5% dell’importo contrattuale complessivamente stimato in euro 38.000,00 - costituita a garanzia sia degli obblighi contrattuali che dei danni che il Committente dovesse subire per effetto di qualsiasi inadempienza dell’Affidatario, in applicazione delle riduzioni di cui al comma 7 dell’art. 93, D.Lgs. n. 50/2016 e s.m.i.. La predetta garanzia è prestata, secondo le modalità previste dall’art. 93, commi 2 e 3, D.Lgs. n. 50/2016 e s.m.i., mediante fideiussione bancaria n. 03069/40121/8200/00733770, Numero unico 000000446340, rilasciata in data 25/07/2018 da INTESA SANPAOLO S.p.A., Filiale Imprese Roma Ovest, Via di Torre Rossa, n. 66, 00165 Roma, e relativa specifica sui termini di pagamento, datata 31/07/2018.

Tale garanzia definitiva prevede espressamente:

- a) la rinuncia al beneficio della preventiva escussione del debitore principale;
- b) la rinuncia all’eccezione di cui all’articolo 1957, comma 2, del codice civile;
- c) l’operatività della garanzia medesima — anche per il recupero delle penali contrattuali - entro quindici giorni, a semplice richiesta scritta del Committente al quale peraltro non potrà essere opposta eccezione da parte del fideiussore, anche nell’eventualità di opposizione proposta dal debitore o da altri soggetti interessati.

**ART. 3 CONDIZIONI ECONOMICHE**

Il costo del servizio di autonoleggio con conducente - conformemente all’Offerta del 2/07/2018 ed alla comunicazione via PEC pervenuta in pari data - è stabilito come di seguito riportato:

- importo contrattuale complessivamente stimato in euro 38.000,00;
- importo offerto voce per voce:

DESCRIZIONE SERVIZIO	<i>Importo unitario</i>
Roma - Piazza Colonna n. 361 / Fiumicino Aeroporto	€ 45,00

Allegato al DOCUMENTO DI STIPULA DEL CONTRATTO  
CIG: 7545176C32 - RdO 1992971

Fiumicino Aeroporto / Roma - Piazza Colonna n. 361	€ 45,00
Roma - Stazione Termini / Roma - Piazza Colonna n. 361	€ 36,00
Roma - Piazza Colonna n. 361 / Roma - Stazione Termini	€ 36,00
Roma - Stazione Tiburtina / Roma - Piazza Colonna n. 361	€ 36,00
Roma - Piazza Colonna n. 361 / Roma - Stazione Tiburtina	€ 36,00
Costo KM fuori città e/o regione	€ 0,73
Costo orario attesa	€ 27,00
Eventuale costo per fermata aggiuntiva distante più di 2Km sul percorso veloce	€ 13,00
Eventuale costo per fermata aggiuntiva distante meno di 2Km sul percorso veloce ***solo sosta senza attese	€ 4,00

L'importo unitario del servizio risultante dalla tabella che precede rimarrà invariato per tutta la durata del contratto specificata nel successivo ART. 4 (DURATA E CLAUSOLE RISOLUTIVE).

Il Committente non assume alcun obbligo rispetto al raggiungimento del suddetto importo pari a euro 38.000,00 né garantisce un numero minimo di prenotazioni, riservandosi la facoltà di fruire del servizio secondo le proprie effettive esigenze.

Le spese di vitto e alloggio per l'autista, in caso di missioni per più giorni con impossibilità di rientro giornaliero, saranno a cura e spese del Committente.

Nessun onere economico ulteriore, a qualunque titolo, può essere addebitato o richiesto al Committente.

Il pagamento avverrà a seguito di presentazione di fattura elettronica mensile intestata a questo **Consiglio Nazionale Geometri e Geometri Laureati – Piazza Colonna, 361 – 00187 Roma C.F. 80053430585** entro 60 gg dal ricevimento del suddetto documento contabile.

Il Committente è soggetto all'applicazione del meccanismo della scissione dei pagamenti, ai fini IVA (c.d. *Split payment*).

Nessun onere economico ulteriore, a qualunque titolo, può essere addebitato o richiesto dall'Affidatario al Committente.

**ART. 4 DURATA E CLAUSOLE RISOLUTIVE**

La durata del contratto è di 12 mesi (dodici) decorrenti dalla stipula del contratto, con opzione di rinnovo di mesi 5 (cinque) agli stessi prezzi, patti, e condizioni nonché opzione di proroga agli stessi prezzi, patti, e condizioni non superiore a mesi 2 (due), fatta salva la

**Allegato al DOCUMENTO DI STIPULA DEL CONTRATTO**  
**CIG: 7545176C32 - RdO 1992971**

facoltà del Committente di risolvere anticipatamente il medesimo contratto con effetto immediato, ai sensi e per gli effetti di cui al precedente ART. 1 (OBBLIGHI DELL’AFFIDATARIO), da esercitare mediante comunicazione scritta da inviare a mezzo lettera raccomandata con avviso di ricevimento oppure a mezzo PEC.

Il Committente, inoltre, si riserva la facoltà di recedere dal contratto prima della sua scadenza naturale, comunicando all’operatore economico la disdetta tramite lettera raccomandata con avviso di ricevimento oppure PEC, almeno 20 (venti) giorni prima della data di recesso dal contratto.

**ART. 5 INFORMATIVA SUL TRATTAMENTO DEI DATI PERSONALI**

Ai sensi e per gli effetti della vigente normativa in materia di protezione dei dati personali e, in particolare, a quanto previsto dall’articolo 13, GDPR 679/16 “*Regolamento europeo sulla protezione dei dati personali*”, l’Affidatario si impegna a che tutti i dati e le informazioni inerenti al presente Contratto, nonché le fatture che saranno emesse, verranno inseriti nella propria banca dati e saranno utilizzati per fini contabili, amministrativi e per il pagamento di quanto previsto.

Il trattamento dei dati e delle informazioni suddette verrà effettuato in modo da garantire la sicurezza e la riservatezza e potrà essere attuato anche mediante sistemi automatizzati idonei a memorizzare, gestire e trasmettere i suddetti dati ed informazioni che potranno essere anche abbinati a quelli di altri soggetti in base a criteri qualitativi, quantitativi e temporali definiti di volta in volta.

Il predetto trattamento potrà essere effettuato da terzi che forniscano all’Affidatario specifici servizi elaborativi, ovvero dagli istituti di credito cui l’Affidatario conferisca il mandato di pagamento, nonché a soggetti per i quali si renda necessario o sia, comunque, funzionale allo svolgimento delle attività del Committente.

A parziale deroga e integrazione di quanto sopra, il consenso verrà comunque considerato come prestato anche a fini di adempimento di disposizioni legislative e regolamentari che prevedono la comunicazione e/o la pubblicazione al pubblico o a soggetti terzi dei dati inerenti al presente Contratto.

Ove il Committente fornisca (o l’Affidatario entri in possesso di) dati personali dello stesso Committente e dei suoi associati, l’Affidatario dovrà attenersi alle disposizioni del richiamato articolo 13 del GDPR 679/16, recante la disciplina in materia di protezione dei dati personali, secondo le istruzioni che gli saranno impartite dal Committente in qualità di titolare o responsabile del trattamento dei dati. In tal caso il Committente provvederà tempestivamente ad effettuare le nomine e/o designazioni normativamente previste.

**ART. 6 ULTERIORI DISPOSIZIONI APPLICABILI**

Per quanto non previsto dalle presenti “Condizioni Particolari di Contratto” si fa rinvio alle “Condizioni Generali di Contratto Relative alla Prestazione di Servizi” ed alle “Condizioni particolari di fornitura e contratto” già accettate dall’Affidatario, rispettivamente, all’atto dell’abilitazione sul M.E.P.A. e della presentazione dell’Offerta e della connessa comunicazione in data 2/07/2018.

**Letto, confermato e sottoscritto in Roma nella data indicata nel DOCUMENTO DI STIPULA DEL CONTRATTO sul M.E.P.A. - 7545176C32-RdO 1992971 - di cui il presente allegato costituisce parte integrante e sostanziale.**